



DEPARTAMENTO NACIONAL DE INVESTIGAÇÕES

ARQUIVO DN-888-Ω

— EPISÓDIO 10 —

TOP SECRET
ACESSO RESTRITO
NÍVEL ÔMEGA DIGITAL
Ω

A LUA É UM HOLOGRAMA

“ELA NÃO ESTÁ LÁ. ELA ESTÁ CARREGANDO.”



PERIGO

VOCÊ ESTÁ SENDO OBSERVADO



SINAL FRACO NO CÉU



TODA VERDADE É MONITORADA

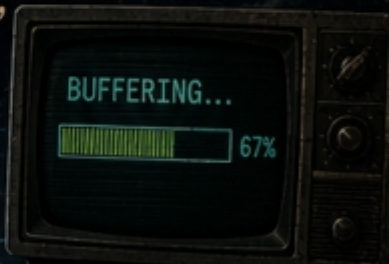

DEPARTAMENTO NACIONAL DE INVESTIGAÇÕES

ARQUIVO CLASSIFICADO
ACESSO RESTRITO
NÍVEL ÔMEGA DIGITAL

CONTÉUDO:

- HOLOGRAMAS LUNARES
- PROJEÇÕES ARTIFICIAIS
- SIMULAÇÕES CELESTES
- INTERFERÊNCIAS ELETROMAGNÉTICAS
- ENGENHARIA DE PERCEÇÃO

LUA
PROJEÇÕES
SINAIS
DADOS

ATUALIZAÇÃO CELESTE v3.7

72%

INSTALANDO...
NÃO DESLIGUE O CÉU

SISTEMA LUNAR OFFLINE

CONEXÃO PERDIDA

SINAL LUNAR INSTÁVEL

ANÁLISE:

- LUZ INCONSISTENTE
- SOMBRAS ANÔMALAS
- PADRÃO REPETITIVO
- FONTE DESCONHECIDA
- PROJEÇÃO?

HIPÓTESE:
PROJEÇÃO HOLOGRÁFICA DE ORIGEM DESCONHECIDA

???



FONTE: DESCONHECIDA

COORDENADAS: DESCONHECIDAS

VERIFICADO POR NINGUÉM

VERDADE NÃO CONFIRMADA E NEM NEGADA
• DN ARCHIVES •

DN-888-10-LUA

ACESSO RESTRITO NÍVEL ÔMEGA DIGITAL

ABTM

DEMÊNCIA NEWS OFFICIAL DISCLAIMER

The following document contains satire, parody, absurd humor, fictional investigations, questionable witnesses, suspicious experts, and conclusions that should never be used to make life decisions.

The individuals, organizations, reptiles, satellites, holograms, secret lunar engineers, cosmic technicians, buffering specialists, and interplanetary customer support representatives mentioned in this file are entirely fictional.

No evidence was found that the Moon is a hologram, a projection, a software update, a celestial screensaver, a giant monitor, a buffering animation, or a downloadable file.

Any resemblance to real conspiracy theories, internet forums, social media comments, late-night videos, or people who have spent excessive time staring at the sky is purely coincidental.

Dementia News does not endorse pseudoscience, misinformation, lunar firmware updates, unauthorized telescope modifications, or attempts to restart celestial objects by pressing F5.

The purpose of this publication is educational entertainment, language practice, reading comprehension, and the careful observation of what happens when common sense takes a short vacation.

Please enjoy responsibly.

If the Moon suddenly displays a loading bar, contact absolutely nobody.

DEMENTIA NEWS ARCHIVES

"Not every truth deserves to be discovered."

Esse ficou bem alinhado com o episódio 10 porque já introduz os conceitos de buffering, firmware, atualização e «reiniciar a Lua" antes do aluno entrar na transcrição.

DEMÊNCIA NEWS – EDIÇÃO ESPECIAL: A LUA É UM HOLOGRAMA

“E o pouso foi filmado... no lugar errado.”

ÂNCORA (você, sério, quase irritado com a humanidade):

Boa noite.

Desde o início dos tempos, a humanidade olha para o céu e vê... a Lua.

Mas e se eu te dissesse que aquilo não é uma lua...
é um **telão cósmico em manutenção constante?**

Hoje no *Demência News*:

A Lua é um holograma.

E a maior farsa da história não foi escondida...
foi transmitida em alta definição.

A LUA COMO PROJEÇÃO

ÂNCORA:

Especialistas alternativos afirmam que a Lua apresenta falhas claras de projeção:

- Sempre mostra a mesma face → *loop de vídeo*
- Fases lunares → *controle de brilho manual*
- Eclipse → *reinicialização do sistema*
- Lua cheia → *modo cinema ativado*

Coincidência?

Ou firmware desatualizado?

OS CIENTISTAS ALTERNATIVOS

Dr. Arnaldo Pixel

PhD em Telões Celestes e HDMI Universal

“A Lua não reflete luz.

Ela reproduz conteúdo.”

a Lua opera em resolução variável:

- HD em dias normais
- 4K quando está bonita demais
- 144p quando alguém tenta filmar

Professora Glória Buffering

Especialista em Streaming Astronômico

“As fases da Lua são claramente buffering.

Às vezes carrega rápido, às vezes trava.

Já viu lua travada? Eu já.”

Engenheiro Robson Firmware

Especialista em Atualizações Cósmicas

“Quando você vê a Lua meio estranha...

é porque está instalando update.

Nunca desligue o céu durante esse processo.”

A GRANDE FARSA DO POUSO NA LUA

ÂNCORA (tom mais grave):

E agora, a revelação que muda tudo.

Segundo o livro altamente confiável
“Great Lies to Tell Little Kids”,

o pouso na Lua...

não aconteceu na Lua.

Ele foi filmado...

em Marte.

Evidências apresentadas:

- Solo diferente → porque era Marte
- Iluminação estranha → sol marciano
- Bandeira tremendo → vento interplanetário
- Ausência de wifi → Marte rural

TESTEMUNHAS OCULARES

Ivete, 39 anos:

“Sempre achei aquela lua muito parada.

Ninguém fica parado assim tanto tempo.”

Seu Cláudio, observador de céu há 18 anos

“Uma vez eu vi ela piscar.

Foi rápido.

Mas eu vi.”

Marijuano da Silva, viciado em Reddit

“Se você ajustar o contraste, dá pra ver o menu.”

ENCERRAMENTO

ÂNCORA

A Lua é real?

Ou apenas o maior projetor já instalado no céu?

E se o pouso foi em Marte...

quem está controlando a transmissão?

No *Demência News*, não afirmamos nada.

Mas também não descartamos absolutamente nada.

Boa noite.

E se a Lua piscar...

não atualize.



DR. ARNALDO PIXEL

O PROFETA DOS TELÕES CELESTES

IDENTIFICAÇÃO OFICIAL DN

Nome: Dr. Arnaldo Pixel
Profissão: Especialista em Telões Celestes
Formação: PhD em HDMI Universal
Localização Atual: Observatório Particular de Renderização Lunar
Status Mental: Conectado ao sistema



RELATÓRIO OFICIAL

Após mais de quinze anos estudando fenômenos digitais celestes, Dr. Arnaldo Pixel concluiu que a Lua não produz luz própria nem reflete luz solar. Segundo suas pesquisas, o satélite funciona como um gigantesco painel holográfico responsável por transmitir conteúdo visual para a humanidade.

O pesquisador afirma que:

- fases lunares são ajustes de brilho;
- eclipses são reinicializações do sistema;
- luas avermelhadas indicam falhas gráficas;
- luas extremamente bonitas operam em resolução 4K.

EVIDÊNCIAS APRESENTADAS

- Lua pixelada ampliada 3200%
- Captura de tela com artefatos gráficos
- HDMI apontando para o céu
- Código binário encontrado próximo a telescópios
- Barras de carregamento detectadas em fotografias lunares
- Erro visual catalogado como: "Moon.exe"



ANÁLISE TÉCNICA

RESOLUÇÃO LUNAR

HD	<div style="width: 100%;"></div>	✓
FULL HD	<div style="width: 100%;"></div>	✓
4K	<div style="width: 100%;"></div>	✓
8K	<div style="width: 100%;"></div>	?

INVESTIGAÇÃO: EM ANDAMENTO

OBSERVAÇÕES PSIQUIÁTRICAS NÃO OFICIAIS

- conversa com televisores desligados;
- acredita que telescópios possuem cache;
- reinicia computadores durante eclipses;
- procura portas HDMI em monumentos históricos.

FRASE DESTACADA

"A Lua não reflete luz. Ela reproduz conteúdo."

ESPECIALISTA ALTERNATIVO
CADASTRADO PELO DN

RESOLUÇÃO ATUAL:
4K

A LUA É UM HOLOGRAMA.
NUNCA FOI REAL.
É TRANSMITIDA.
É CODIFICADA.
É CONTROLADA.
- A.P.



HDMI UNIVERSAL
CONECTADO
AO CÉU

01001100 01010101 01000001
01000100 01000100 01000000
01000101 01000000 01000001
01001001 01000101 01000001

CÓDIGO BINÁRIO
ENCONTRADO PRÓXIMO A
TELESCÓPIOS ABANDONADOS

TELESCÓPIO
DESMONTADO
PARA BUSCA
DE ENTRADA
HDMI

A LUA É UM TELÃO

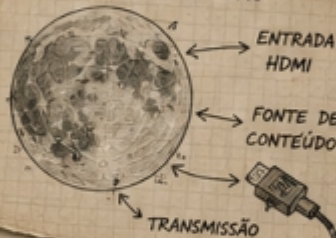

ARQUIVO DN-010A



CLASSIFICAÇÃO: ÔMEGA DIGITAL



CLASSIFICAÇÃO DN

NÍVEL DE RESOLUÇÃO

4K PARANOICO

NÍVEL DE CREDIBILIDADE

VISUALMENTE IMPRESSIONANTE

★★★★★☆☆

RISCO TECNOLÓGICO

ATUALIZAÇÃO PENDENTE

CONFIDENCIAL

ESTE DOCUMENTO CONTÉM INFORMAÇÕES ABSURDAS,
MAS PERIGOSAMENTE CONTAGIOSAS.
MANUSEIE COM CUIDADO.





PROFESSORA GLÓRIA BUFFERING

A SACERDOTISA DO CARREGAMENTO LUNAR

IDENTIFICAÇÃO OFICIAL DN

Nome: Professora Glória Buffering
 Profissão: Especialista em Streaming Astronômico
 Formação: Doutora em Carregamentos Celestes e Redes Interplanetárias
 Localização Atual: Centro de Monitoramento Lunar em Espera
 Status Mental: Carregando...



RELATÓRIO OFICIAL

Após anos estudando fenômenos astronômicos digitais, a Professora Glória Buffering concluiu que as fases da Lua não são fenômenos naturais. Segundo suas pesquisas, cada mudança observada representa apenas diferentes estágios de carregamento do sistema lunar.

A pesquisadora afirma que:

- luas crescentes indicam download parcial;
- luas cheias significam carregamento completo;
- luas novas representam perda de conexão;
- eclipses são falhas temporárias do servidor celeste.

EVIDÊNCIAS APRESENTADAS

- Barras de progresso encontradas em fotografias lunares
- Travamentos observados durante eclipses
- Satélite aparentemente congelado
- Lua operando abaixo de 20 Mbps
- Oscilações registradas em noites nubladas
- Erro identificado como: "Moon Buffering Detected"



ANÁLISE TÉCNICA

VELOCIDADE CÓSMICA

10 Mbps	<div style="width: 100%;"></div>	✓
50 Mbps	<div style="width: 100%;"></div>	✓
100 Mbps	<div style="width: 100%;"></div>	✓
Fibra Lunar	<div style="width: 100%;"></div>	?

INVESTIGAÇÃO EM ANDAMENTO

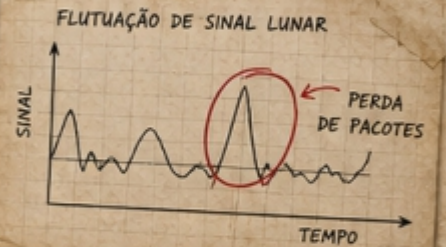

OBSERVAÇÕES NÃO OFICIAIS

- reinicia o roteador durante eclipses;
- mede a velocidade da Lua após tempestades;
- acredita que estrelas são indicadores de conexão;
- culpa o clima espacial por qualquer travamento.

FRASE DESTACADA

"As fases da Lua são claramente buffering."



AS FASES DA LUA SÃO CLARAMENTE BUFFERING.

MONITORAMENTO EM TEMPO REAL



LUA CONGELADA AGUARDANDO DADOS

FASES DA LUA = ESTÁGIOS DE CARREGAMENTO



TRAVAMENTO FREQUENTE



SATÉLITE TRAVADO!



ARQUIVO DN-010B

CLASSIFICAÇÃO: ÔMEGA DIGITAL



CLASSIFICAÇÃO DN

VELOCIDADE CÓSMICA
CONEXÃO LIMITADA

NÍVEL DE CREDIBILIDADE
SURPREENDENTEMENTE CONFIANTE

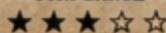

ESTABILIDADE DO SINAL
INTERMITENTE



CONFIDENCIAL

ESTE DOCUMENTO CONTÉM INFORMAÇÕES ABSURDAS, NAS PERIGOSAMENTE CONTAGIOSAS. MANUSEIE COM CUIDADO.





TOP SECRET
ACESSO RESTRITO
NÍVEL ÔMEGA DIGITAL

ENGENHEIRO ROBSON FIRMWARE

O MECÂNICO DO UNIVERSO

IDENTIFICAÇÃO OFICIAL DN

Nome: Engenheiro Robson Firmware
 Profissão: Engenheiro de Sistemas Celestes
 Formação: Mestre em Firmware Cósmico e Manutenção Planetária
 Localização Atual: Oficina de Atualizações Interplanetárias
 Status Mental: Em modo manutenção



RELATÓRIO OFICIAL

Após anos trabalhando com sistemas complexos e manutenção de infraestruturas críticas, o Engenheiro Robson Firmware concluiu que o Universo é um sistema programado que exige atualizações constantes para evitar falhas catastróficas.

Segundo suas análises, o sistema lunar apresenta:

- patches incompletos em fases específicas;
- travamentos durante eclipses;
- erros de sincronização gravitacional;
- necessidade urgente de otimização orbital.

MANUTENÇÃO EM ANDAMENTO

EVIDÊNCIAS APRESENTADAS

- Logs de atualização lunar
- Falhas registradas durante eclipses
- Códigos de erro gravitacional
- Painéis de controle encontrados em satélites
- Relatórios de manutenção orbital
- Mensagem recorrente: "UPDATE REQUIRED"



ANÁLISE TÉCNICA

NÍVEL TÉCNICO

ESTABILIDADE ✓

COMPATIBILIDADE ✓

DESEMPENHO ORBITAL ✓

ATUALIZAÇÃO PENDENTE !

REINICIALIZAÇÃO ?

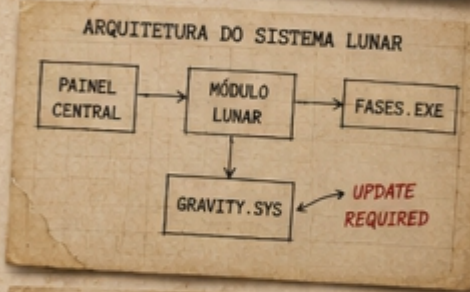

"NUNCA DESLIGUE O CÉU DURANTE UMA ATUALIZAÇÃO."

PAINEL DE CONTROLE LUNAR

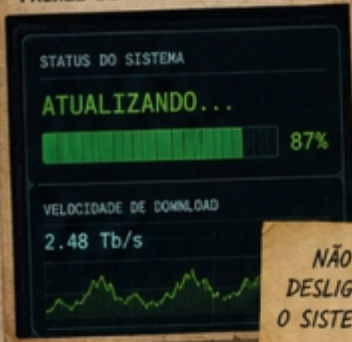

SISTEMA LUNAR EM MANUTENÇÃO

NÃO DESLIGUE O SISTEMA!



FERRAMENTA ESSENCIAL PARA AJUSTES CÓSMICOS

CHECKLIST DE ATUALIZAÇÃO

- NÚCLEO LUNAR
- ÓRBITA
- FASES
- GRAVIDADE
- SINCRONIZAÇÃO
- ESTRELAS (OPCIONAL)

REINICIAR APÓS CONCLUSÃO

OBSERVAÇÕES NÃO OFICIAIS

- usa chave inglesa para "ajustar" fases;
- acredita que eventos cósmicos são falhas de software;
- carrega pendrive com "patches universais";
- reinicia roteadores durante meteoros;
- mantém backup do Universo desde 2012.

FRASE DESTACADA

"Nunca desligue o céu durante uma atualização."

ARQUIVO DN-011C

CLASSIFICAÇÃO: ÔMEGA DIGITAL

CLASSIFICAÇÃO DN

NÍVEL TÉCNICO
REINICIALIZAÇÃO NECESSÁRIA

NÍVEL DE CREDIBILIDADE
ALTA CAPACIDADE TÉCNICA
★★★★☆



RISCO DE FALHA SISTÊMICA
CRÍTICO (SEM PATCH)



CONFIDENCIAL

ESTE DOCUMENTO CONTÉM INFORMAÇÕES ABSURDAS, MAS PERIGOSAMENTE CONTAGIOSAS. MANUSEIE COM CUIDADO.





IVETE

A ANALISTA DA
VIZINHANÇA CÓSMICA



*"Sempre achei aquela
Lua muito parada."*

IDENTIFICAÇÃO OFICIAL DN

Nome: Ivete Aparecida dos Santos
Profissão: Observadora de Janelas e Especialista em Assuntos Alheios
Formação: Pós-graduação em Comentários de Portão
Localização Atual: Entre a cortina e a cafeteira
Status Mental: Vigilância permanente

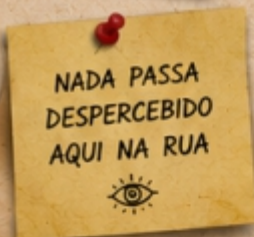

PAINEL DE MONITORAMENTO LUNAR

ATIVIDADE LUNAR



ATUALIZADO DIARIAMENTE



MAIO 2024

D	S	T	Q	Q	S	S
			1	2	3	4
5	6	7	8	9	10	11
12	13	14	15	16	17	18
19	20	21	22	23	24	25
26	27	28	29	30	31	



ANOTAÇÕES DA IVETE

- 12/03/18 - Lua estranha
- 07/07/18 - Continoo parada
- 21/01/19 - Mais parada ainda
- 13/05/20 - Definitivamente muito parada
- 09/11/21 - Vizinha do bloco B também acha estranho
- 03/04/24 - Alguma coisa não está certa!

CLASSIFICAÇÃO DN

CREDIBILIDADE
FOFOCA CERTIFICADA



NÍVEL DE OBSERVAÇÃO
VIGIA A RUA INTEIRA



RISCO DE EXPOSIÇÃO
**BAIXO PARA VIZINHOS
ALTO PARA A VERDADE**



ESTE DOCUMENTO CONTÉM
INFORMAÇÕES ABSURDAS.
MAS PERIGOSAMENTE CONTAGIOSAS.
MANUSEIE COM CUIDADO.



SEU CLÁUDIO

O OBSERVADOR DA PISCADA

“Uma vez eu vi
ela piscar.”

IDENTIFICAÇÃO OFICIAL DN

Nome: Cláudio Almeida de Souza
Profissão: Aposentado e Observador Profissional do Céu
Formação: PhD (Pós Observação de Fenômenos Desde 2006)
Localização Atual: Cadeira de praia nº 07, quintal de casa
Status Mental: Perfeitamente acordado (e sempre atento)



EQUIPAMENTOS DE OBSERVAÇÃO

- BINÓCULO 20x50
- CADEIRA DE PRAIA MODELO 2010
- CADERNO DE ANOTAÇÕES
- LANTERNA (SÓ POR GARANTIA)
- TERMO DE CAFÉ (COMPANHEIRO FIEL)



CAFÉ FORTE +
CÉU LIMPO =
CONDIÇÕES IDEAIS
★

REGISTROS LUNARES



17/09/2023 - 22:47
“NOTEI UMA MUDANÇA SUTIL
NA LUZ. PODE TER SIDO
UMA PISCADA.”

EVIDÊNCIAS APRESENTADAS

- Observações diárias há 18 anos
- Mais de 6.570 horas de céu monitorado
- Registro de 11 eventos “estranhos”
- Comparação lunar mês a mês
- Anotações em 14 cadernos diferentes
- 3 testemunhas confirmam que ele estava olhando
- Certeza absoluta de que viu “algo diferente”

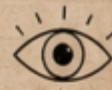

LINHA DO TEMPO DE OBSERVAÇÃO

2006 ————— 2024

18 ANOS DE OLHAR PARA CIMA SEM PISCAR (QUASE)

★
DIFÍCIL NÃO
DESCONFIAR DE
ALGO QUE FICA
LÁ TANTO TEMPO.

ÍNDICE DE PISCADAS (CONFIDENCIAL)

LUA CHEIA	0%
LUA CRESCENTE	1%
LUA MINGUANTE	0%
LUA SUSPEITA	87%

BASEADO EM INTUIÇÃO E CAFÉ.



RELATÓRIO OFICIAL DN

Seu Cláudio afirma categoricamente que a Lua não deveria permanecer imóvel por tanto tempo. Após anos de observação ininterrupta do quintal de casa, ele concluiu que já presenciou pelo menos uma piscada lunar, porém não possui registros fotográficos pois “foi rápido demais”. Ainda assim, mantém sua convicção inabalável e continua olhando todas as noites.

OBSERVAÇÕES NÃO OFICIAIS

- Conhece todas as fases da Lua de cor
- Já perdeu aniversários por causa do céu
- Fala com a Lua (diz que ela responde)
- Vizinho acha que é exagero
- Ele não acha.



CLASSIFICAÇÃO DN

TEMPO OLHANDO PARA O CÉU:

18 ANOS





MARIJUANO DA SILVA

O CAÇADOR DE PIXELS

"Se ajustar o contraste, dá pra ver omenu."



IDENTIFICAÇÃO OFICIAL DN

Nome: Marijuano da Silva
Profissão: Investigador Digital Autônomo
Formação: Especialista em Zoom Avançado e Iluminação de Monitor
Localização Atual: Quarto escuro, 3 telas e zero vitamina D
Status Mental: Hiperfocado e desconfiado



FERRAMENTAS DE INVESTIGAÇÃO

- CELULAR 2018 (TELA TRINCADA)
- LUPA DIGITAL 800% (ZOOM EXTREMO)
- APLICATIVO DE REALCE DE PIXEL
- FILTROS: CONTRASTE +1000
BRILHO +500
- CAFÉ: 4 XÍCARAS POR NOITE
- FONE DE OUVIDO (PARA OUVIR FREQUÊNCIAS)

AMPLIADO 800%



AQUI TEM ALGO!

AJUSTE: CONTRASTE +1000
BRILHO +500
NITIDEZ +300
SATURAÇÃO -50
RESULTADO: SUSPEITO

EVIDÊNCIAS ENCONTRADAS

- Sequência de pixels fora do padrão
- Sombra em formato de retângulo
- Brilho que "aparece e some"
- Pontos luminosos alinhados
- Possível interface sobreposta
- Estrutura que se parece com um menu
- Mais de 412 prints analisados



PRINTS DO REDDIT (FÓRUNS CONSPIRATÓRIOS)

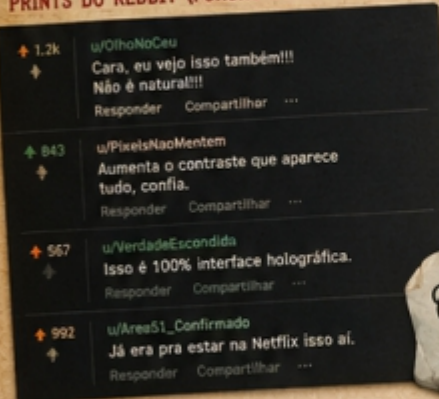

NÃO É LUA.
É TELA.

REGISTRO NOTURNO 03:17 AM



ARQUIVO: LUA_MENU_FINAL.PNG

ANOTAÇÕES DE INVESTIGAÇÃO

- Dia 17: algo piscou por 1 frame
- Dia 42: mais nítido com neblina
- Dia 87: aparece só no canto esquerdo
- Dia 133: forma de "L" invertido
- Dia 201: possível botão "X"
- Dia 301: MENU CONFIRMADO



HISTÓRICO DE INVESTIGAÇÕES

- 2019: Primeira desconfiança lunar
- 2020: Descoberta do zoom extremo
- 2021: Entrada nos fóruns proibidos
- 2022: Primeiros registros de menu
- 2023: A verdade está quase visível
- 2024: Falta só o mundo acreditar



GRÁFICO DE DEDICAÇÃO



NÍVEIS PRECUPANTES!

CLASSIFICAÇÃO DN

HORAS NO REDDIT:

PREOCUPANTES





PROVAS E DOCUMENTOS

PROVAS IRREFUTÁVEIS

AQUILO QUE A CIÊNCIA TRADICIONAL SE RECUSA A AMPLIAR 8000%

TOP SECRET
ACESSO RESTRITO
NÍVEL ÔMEGA DIGITAL



DOCUMENTO 01-A

LUA GLITCHADA

REGISTRO OFICIAL DN
ARQUIVO LUNAR 77-A

Após 482 horas de observação, investigadores independentes detectaram uma possível anomalia digital na superfície lunar.

A região destacada apresenta:

- pixels desalinhados
- brilho inconsistente
- comportamento suspeito
- aparência de interface gráfica

STATUS DN:

SUSPEITO

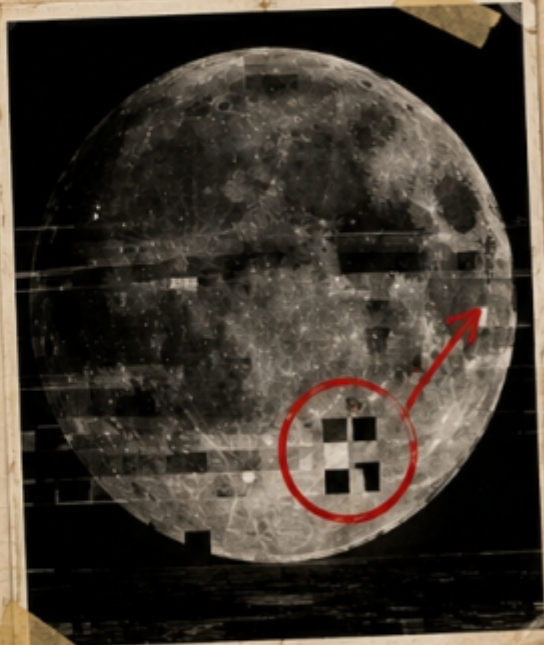

DOCUMENTO 01-B

MENU SECRETO

AMPLIAÇÃO: 8000%

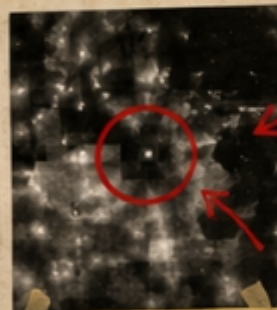

ÁREA DESTACADA POR
MARIJUANO DA SILVA

SEGUNDO O INVESTIGADOR:

"Se você aumentar o contraste, reduzir o brilho, inclinar a cabeça e acreditar bastante, dá pra ver um menu."

POSSÍVEIS OPÇÕES IDENTIFICADAS:

- Configurações
- Reiniciar Lua
- Atualizar Firmware
- Modo Eclipse
- Fechar Aplicativo

DOCUMENTO 01-C

ATUALIZAÇÃO LUNAR

SISTEMA DETECTADO:
MOON OS 7.4

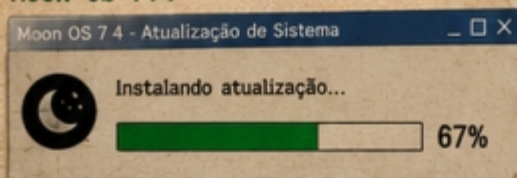

TEMPO RESTANTE:

3 LUAS ÚTEIS



OBSERVAÇÃO:

Durante a atualização, o céu pode apresentar:

- congelamentos
- eclipses inesperados
- falhas gráficas
- comportamento estranho de astrônomos

NÃO DESLIGUE
O CÉU DURANTE
UMA ATUALIZAÇÃO!



DOCUMENTO 01-D

PIXEL SUSPEITO

COORDENADAS:
14° N / 32° W

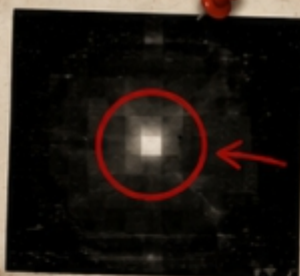

AMPLIAÇÃO EXTREMA
REALIZADA POR:
MARIJUANO DA SILVA

RESULTADO:

Um pequeno ponto luminoso.

INTERPRETAÇÃO CIENTÍFICA:

Provavelmente nada.

INTERPRETAÇÃO DN:

Claramente alguma coisa.



ANOTAÇÃO ENCONTRADA NO ARQUIVO

"Quanto mais
ampliamos, mais
suspeita fica a Lua."

— Autor desconhecido



ALERTA TÉCNICO



NÃO TENTE CLICAR NA LUA.



NÃO TENTE ABRIR O MENU AVANÇADO.



NÃO TENTE ARRASTAR A LUA.



NÃO APERTE F5 APONTANDO PARA O CÉU.

CARIMBO OFICIAL DN

EVIDÊNCIA VISUAL CLASSIFICADA

NÍVEL DE CONFIABILIDADE:

**ABSURDAMENTE
DUVIDOSO**



ARQUIVO DN-010-P1

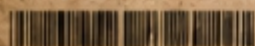

"SE VOCÊ NÃO ENCONTROU NADA ESTRANHO, AMPLIE MAIS."

— DEPARTAMENTO NACIONAL DE INVESTIGAÇÕES (DN ARCHIVES) —





FALHAS CRÍTICAS NO SISTEMA LUNAR

TOP SECRET
ACESSO RESTRITO
NÍVEL ÔMEGA DIGITAL



Quando o céu começou a apresentar problemas operacionais

INCIDENTE 02-A

ERRO 404 LUA NÃO ENCONTRADA



Data: 17/03/2024 Horário: 03:17

RELATÓRIO:

Durante observação de rotina, um investigador alternativo afirmou que a Lua desapareceu por aproximadamente 0,7 segundos.

Após investigação aprofundada, descobriu-se que ele havia piscado.

STATUS DN:

CASO NÃO ENCERRADO

INCIDENTE 02-B

SATÉLITE SUSPEITO



Ele sabe demais. →

OBSERVAÇÕES:

- estava observando a Terra
- continuou observando a Terra
- parecia saber demais
- não respondeu perguntas

CLASSIFICAÇÃO:

EXTREMAMENTE EDUCADO E SUSPEITO

INCIDENTE 02-C

TELESCÓPIO TRAVADO

Equipamento: Observador Celestial XT-500



NÃO FOI DEFEITO. FOI MEDO.

ÚLTIMA IMAGEM RECEBIDA:



IMAGEM ANTERIOR:

IMAGEM SEGUINTE:

CONCLUSÃO PRELIMINAR:

"Ou o telescópio travou ou a Lua não saiu do lugar."

INCIDENTE 02-D

SINAL PERDIDO

Registro de comunicação

- 03:11 - Sinal normal
- 03:12 - Sinal normal
- 03:13 - Sinal normal
- 03:14 - Sinal normal
- 03:15 - Café acabou
- 03:16 - Pânico
- 03:17 - **SINAL PERDIDO**



INCIDENTE 02-E

CENTRAL DE SUPORTE LUNAR

Chamados registrados

Protocolo 771

"A Lua travou."

Resposta:

"Você tentou desligar e ligar novamente?"



Protocolo 772

"As fases estão lentas."

Resposta:

"Estamos trabalhando nisso."



Protocolo 773

"A Lua não abre."

Resposta:

"Qual Lua?"

SUPORTE LUNAR:
NENHUMA LUA FOI PREJUDICADA NESTE ATENDIMENTO.



ALERTA OPERACIONAL

NÃO DESLIGUE O CÉU

Durante atualizações cósmicas podem ocorrer:

- eclipses inesperados
- estrelas lentas
- travamentos temporários
- comportamento estranho de astrônomos



EVITE PROBLEMAS.
DEIXE O CÉU LIGADO.

DOCUMENTO RECUPERADO

CRITICAL MOON FAILURE

Collecting lunar data...

17%

"Anotação encontrada no log:

"Pode não ser um bug. Pode ser um recurso oculto."



ARQUIVO DN-010-P2

CLASSIFICAÇÃO:

ÔMEGA DIGITAL



INCIDENTE CLASSIFICADO

STATUS:

**SISTEMA OPERANTE
INVESTIGADORES EM PÂNICO**



OBSERVAÇÃO FINAL:

"Se a Lua estiver funcionando normalmente, ela está escondendo muito bem."



NÍVEL DE AMEAÇA TECNOLÓGICA:



5/5 SATÉLITES PREOCUPADOS





ESTATÍSTICAS OFICIAIS DN

& ANÁLISES COMPLETAMENTE CONFIÁVEIS

(de acordo com ninguém)

TOP SECRET

ACESSO RESTRITO
NÍVEL ÔMEGA DIGITAL



NOTA IMPORTANTE
Os números não mentem.
O problema é que eles não fazem ideia do que estão falando.
- DN

ESTATÍSTICAS OFICIAIS DN

	89%	das luas observadas... continuaram exatamente onde estavam.
	3	telescópios travaram após atualização.
	1	cidadão tentou apertar F5 no céu.
	0	luas responderam ao suporte técnico.

VERIFICADO POR NINGUÉM

DADOS COLETADOS ENTRE 2006 E 2024

- 112 INVESTIGADORES
- 387 NOITES SEM DORMIR
- 1.732 CAFÉS CONSUMIDOS
- 0 RESPOSTAS DA LUA

DADOS 100% QUESTIONÁVEIS

GRÁFICO DA CONFIANÇA NA LUA

- 12% CONFIO
- 43% NÃO CONFIO
- 45% ELA QUE DECIDE

Baseado em 7 pessoas e um cachorro.



CLASSIFICAÇÃO LUNAR ATUAL

???

CATEGORIA:
NÃO SEI / NÃO É / TALVEZ / SIM

DISTRIBUIÇÃO DAS TEORIAS

- LUA OCA
- BASE ALIENÍGENA
- PROJEÇÃO HOLOGRÁFICA
- BATERIA SOLAR
- OUTRAS VIAGENS

Observação: nenhuma teoria foi descartada porque seria muito trabalho.

COMPARATIVO LUNAR

FOTO OFICIAL DA NASA

NÍTIDA, PERFEITA, SEM DEFEITOS.

VS

FOTO REAL (DN)

PIXELADA, SUSPEITA, CHEIA DE SEGREDOS.

QUAL VOCÊ ESCOLHE ACREDITAR?

CÁLCULO CIENTÍFICO OFICIAL DN

Probabilidade da Lua ser uma Lua:

17%

Margem de erro:

83%

MAPA DE RASTREAMENTO LUNAR

TRAJETÓRIA: INCERTA
PROPÓSITO: DESCONHECIDO

PESQUISA OFICIAL DN

SE A LUA PUDESSE FALAR, QUAL SERIA SUA PRIMEIRA FRASE?

- "DEIXA EU EM PAZ" 42%
- "ATUALIZA MEU SISTEMA" 29%
- "EU NÃO SOU REAL" 17%
- "CADÊ MEU CARREGADOR?" 8%
- "..." 4%

AMOSTRA: 12 INVESTIGADORES
E 1 PLANTA SÓ PARA FAZER NÚMERO.

CONCLUSÃO FINAL DN

Após anos de estudos, noites mal dormidas, cafés demais e teorias questionáveis, chegamos à conclusão definitiva:

TECNICAMENTE IMPOSSÍVEL
VISUALMENTE SUSPEITO
COMICAMENTE PREOCUPANTE

STATUS DO CASO:
SUSPEITAMENTE NORMAL

ALERTA FINAL

NÃO TENTE REINICIAR A LUA.
NÃO CHAME O SUPORTE.
NÃO ACREDITE EM TUDO QUE ESTÁ AQUI.
CONTINUE OLHANDO PARA CIMA E QUESTIONANDO.

INVESTIGAÇÃO CONTINUA...

THE REAL THEORY

Is the Moon a Hologram?

The idea that the Moon is a hologram is a modern internet conspiracy theory. According to its supporters, the Moon is not a real celestial object. Instead, they claim it is a giant projection created by governments, secret organizations, extraterrestrials, or unknown advanced civilizations.

People who believe this theory often point to videos and photographs showing unusual visual effects around the Moon. Some claim they have seen the Moon "flicker," "glitch," or appear transparent. Others argue that the Moon sometimes looks unusually large, changes color, or seems to remain in the same position for long periods of time.

Supporters of the theory also connect the Moon hologram idea to other popular conspiracy theories, including secret space programs, hidden civilizations, simulation theory, and claims that the Apollo Moon landings were staged.

However, there is no scientific evidence supporting the claim that the Moon is a hologram.

Scientists have studied the Moon for centuries using telescopes, satellites, robotic missions, and human exploration. The Moon affects Earth's tides through gravity, reflects sunlight, casts shadows, and has been directly visited by astronauts and unmanned spacecraft.

Many of the strange visual effects cited by conspiracy theorists can be explained by atmospheric conditions, camera limitations, digital compression, optical illusions, lens distortions, and human perception. Modern cameras and online videos can sometimes create visual artifacts that resemble glitches or distortions.

The Moon is a natural satellite formed approximately 4.5 billion years ago, most likely after a massive collision between the young Earth and a Mars-sized object. This explanation is supported by geological samples, orbital measurements, and decades of scientific research.

Although the Moon hologram theory is entertaining and popular online, there is currently no credible evidence suggesting that the Moon is an artificial projection.

In Summary

Conspiracy Theory:

The Moon is a giant hologram projected into the sky.

Scientific Reality:

The Moon is a natural satellite of Earth that has been extensively studied and explored.

Evidence for the Theory:

Internet videos, visual anomalies, personal observations, and speculation.

Evidence Against the Theory:

Astronomy, physics, lunar missions, geological samples, satellite observations, and centuries of scientific research.

DN Conclusion:

"If the Moon is a hologram, somebody forgot to remove the gravity."



CONEXÕES SECRETAS

TOP SECRET
NÍVEL ÔMEGA DIGITAL
ACESSO RESTRITO

ARQUIVO DN-010-CX - CLASSIFICAÇÃO: INSANIDADE DIGITAL

MURAL FBI DIGITAL - OPERAÇÃO LUA 2.0

CONECTANDO:

- LUA
- ↓
- WI-FI
- ↓
- BUFFERING
- ↓
- HDMI UNIVERSAL
- ↓
- SATÉLITES
- ↓
- TELESCÓPIOS
- ↓
- BUFALIZAÇÃO CÓSMICA
- ↓
- STREAMING ASTRONÔMICO
- ↓
- PIXELS
- ↓
- FIRMWARE LUNAR

HDMI UNIVERSAL



SINAL: FORTE

TUDO CONECTA.

BUFFERING...



87%

A LUA CARREGA ALGO.

COINCIDÊNCIA?
O SÍMBOLO DE
BUFFERING É
REDONDO.



A VERDADE ESTÁ SENDO TRANSMITIDA. VOCÊ ESTÁ RECEBENDO.

SATÉLITES OBSERVANDO 24/7



NENHUM SATÉLITE CONFIRMOU OU NEGOU.

TELESCÓPIOS SINCRONIZADOS



STATUS: ONLINE

ATUALIZAÇÃO CÓSMICA

MOON OS 7.4

INSTALANDO ATUALIZAÇÃO...

67%

TEMPO RESTANTE:
3 LUAS ÚTEIS



SE A LUA FOSSE NATURAL, POR QUE ELA TEM FASES EM HD?



LUNAR SYSTEM ERROR

A Lua encontrou um problema e precisa ser reiniciada.

0% concluído



Para mais informações sobre esse problema e possíveis soluções, acesse: www.lua.exe/erro

Código de erro: MOON_NOT_FOUND

STREAMING ASTRONÔMICO

LIVE



238.471 ASSISTINDO AGORA

O CÉU REINICIA TODA MADRUGADA.



FIRMWARE LUNAR VERSÃO 7.4.2

- > INICIANDO SISTEMA...
- > CARREGANDO TEXTURAS...
- > SINCRONIZANDO FASES...
- > VERIFICANDO GRAVIDADE...
- > TUDO NORMAL.
- > TUDO SUSPEITO.

ANÁLISE DE PIXELS

AMPLIAÇÃO 8000%

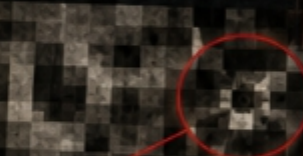

PIXEL SUSPEITO DETECTADO.

COORDENADAS:
14°N / 32°W

PROBABILIDADE DA LUA SER UM STREAM:



MARGEM DE ERRO: 83%

DIAGRAMA DE CONEXÃO LUNAR



NADA DISSO FAZ SENTIDO, LOGO, É VERDADE.

ANÁLISE DE SINAIS



PARECE WI-FI, MAS É CÉU.

ESCANEE PARA ACESSAR DOCUMENTOS SECRETOS.



RESULTADO:

ERRO 404

CONTEÚDO NÃO ENCONTRADO

ALERTA SISTÊMICO

NÃO DESLIGUE O CÉU DURANTE UMA ATUALIZAÇÃO. PODEM OCORRER ECLIPSES, TRAVAMENTOS E COMPORTAMENTO ESTRANHO DE ASTRÔNOMOS.

VERDADE NÃO CONFIRMADA E NEM NEGADA.

DN ARCHIVES



CASO TEMPORARIAMENTE ENCERRADO

Nenhuma conclusão definitiva foi alcançada. A Lua permaneceu onde sempre esteve. O que, segundo alguns especialistas alternativos, é justamente o comportamento esperado de uma tela bem instalada.



NÃO ESQUEÇA:
NÃO DESLIGUE
O CÉU.

OBSERVAÇÃO FINAL

- Nenhum menu secreto foi encontrado.
- Nenhum botão de configuração foi localizado.
- Nenhuma atualização foi concluída.
- Nenhuma Lua respondeu ao suporte técnico.
- Nenhum cidadão conseguiu apertar F5 no céu.



STATUS DO CASO

NÍVEL DE PARANOIA ATMOSFÉRICA:
ALTO

SINAL RECEBIDO DA LUA:
INCONCLUSIVO

QUANTIDADE DE PIXELS DETECTADOS:
DEPENDE DO ZOOM

CONEXÃO CÓSMICA:
INSTÁVEL

DIAGNÓSTICO OFICIAL

IRREVERSIVELMENTE CURIOSO

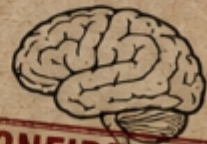

CONFIDENCIAL

ANOTAÇÕES FINAIS DO DEPARTAMENTO DN

- A Lua continua sendo observada.
- O telescópio continua travado.
- O HDMI universal continua desaparecido.
- O cidadão que tentou reiniciar o céu ainda aguarda resposta.



ATUALIZAÇÃO DO SISTEMA LUNAR

INSTALANDO ATUALIZAÇÃO...

ERRO DESCONHECIDO
CÓDIGO: MOON_NOT_FOUND

LUNAR SYSTEM ERROR

A Lua encontrou um problema e precisa ser reiniciada.
0% concluído

Para mais informações sobre esse problema e possíveis soluções, acesse: www.lua.exe/erro
Código de erro: 404_MOON_NOT_FOUND



CASO ENCERRADO

HDMI UNIVERSAL LOCALIZAÇÃO:
DESCONHECIDA

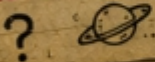

MENU SECRETO DA LUA



NÍVEL ÔMEGA DIGITAL
ACESSO NEGADO

DECLARAÇÃO OFICIAL

"A investigação termina aqui. A Lua continua lá. E isso continua sendo extremamente suspeito."

DEPARTAMENTO NACIONAL DE INVESTIGAÇÕES

RELATÓRIO FINAL

- ESPECIALISTAS OUVIDOS: 37
- TEORIAS ANALISADAS: 128
- PROVAS REAIS: 0
- RISADAS NERVOSAS: 100%



DN ARCHIVES

CASO TEMPORARIAMENTE ENCERRADO.
ARQUIVO DEVOLVIDO AO
DEPARTAMENTO NACIONAL DE INVESTIGAÇÕES.



CLASSIFICAÇÃO OFICIAL DN

MÁXIMO SIGILO

ACESSO RESTRITO A INVESTIGADORES

DEVOLUÇÃO DO ARQUIVO

RESERVADO P/BP

DATA:
17/05/2024 - 23:59



DN-010-FINAL





DN ARCHIVES
COLEÇÃO OFICIAL
 TEMPORADA **01**

A VERDADE
 PODE ESTAR
 LÁ FORA.
 OU AQUI DENTRO.
 - DN



SATÉLITE OBSERVADOR

VISÃO 360°

COLETA DE
 DE 4000
 SILÊNCIO
 TOTAL

**ALTAMENTE
 SUSPEITO**

DEPARTAMENTO NACIONAL
 DE INVESTIGAÇÕES

ARQUIVO
DN-010

A LUA É UM
HOLOGRAMA

INVESTIGAÇÃO CONCLUÍDA
 EVIDÊNCIAS: **INCONCLUSIVAS**

ENCERRADO
 CASO TEMPORARIAMENTE ENCERRADO

- STATUS DO CASO
- ARQUIVADO
 - SEM CONCLUSÃO
 - SEM EXPLICAÇÃO
 - SEM TRATAMENTO



NÃO VERIFICADO

NÃO ESQUEÇA:
 NÃO DESLIGUE
 O CÉU.



MENU SECRETO DA LUA
 (ACESSO NÃO AUTORIZADO)

- > CONFIGURAÇÕES
- > BRILHO
- > CONTRASTE
- > SATÉLITES
- > SOMBRAS
- > ATUALIZAÇÕES
- > REINICIAR LUA
- > SAIR

ERRO 403 - PROIBIDO

:(

CRITICAL MOON FAILURE
 An unexpected error
 has occurred.
 Collecting lunar data...
 99%

Press any key to restart
 the universe.

ACESSO RESTRITO
 NÍVEL ÔMEGA DIGITAL

DN-010-FINAL

IMAGEM AMPLIADA
 FONTE: DESCONHECIDA

SE A LUA É UM HOLOGRAMA,
 ONDE ESTÁ O PROJETOR?

HDMI
 UNIVERSAL
 NÃO ENCONTRADO

ESCANEE PARA ACESSO
 AO RELATÓRIO FINAL

ACESSO NEGADO

**MATERIAL
 INSTÁVEL**

A INVESTIGAÇÃO TERMINOU.
 A DÚVIDA CONTINUA.

CONFIDENCIAL
 PARA USO EXCLUSIVO
 DO DEPARTAMENTO DN